DUBAI SPORTS COUNCIL

Smith GYMNASTICS ACADEMY

CLUBS LEAGUE

INTERNATIONAL

UNITED DREAM CUP

RHYTHMIC GYMNASTICS

International United Dream Cup

MARCH 6 - 8

PRIZE MONEY:

$200	$300	$100
2ND	1ST	3RD

FOR EACH AGE CATEGORY

DUBAI

AL MAAREF SPORTS HALL – NAD SHAMA

DUBAI SPORTS COUNCIL

Smith GYMNASTICS ACADEMY

Международный клуб художественной гимнастики **SMITH ACADEMY** приглашает вас стать частью незабываемого спортивного события:

INTERNATIONAL

UNITED DREAM CUP

RHYTHMIC GYMNASTICS

International United Dream Cup

ДАТЫ: 6–8 марта 2026 года

МЕСТО ПРОВЕДЕНИЯ: 116 St., Nad Shamma, Дубай, ОАЭ

ДИСЦИПЛИНА: Художественная гимнастика

ОРГАНИЗАТОРЫ: Международный клуб художественной гимнастики **SMITH ACADEMY**

МИЛАНА СМИТ

Основатель сети гимнастических академий в ОАЭ.
Организатор и куратор мероприятия.

uniteddreamuae@gmail.com

МАРИЯ СМИТ

Генеральный директор Smith Gymnastics Academy.

Руководитель и организатор мероприятия.

НИНА АЛЕКСАНЯН

Генеральный организатор мероприятия.
Мастер спорта по художественной гимнастике, победитель и призёр международных соревнований.

uniteddreamuae@gmail.com + 971 55 440 7872

ПЕЛАГЕЯ АНАНОВА

Организатор гала-концерта.
Мастер спорта, победитель чемпионата Италии, многократная чемпионка международных соревнований.

АЛИНА КАСИМОВА

Организатор мероприятия.
Мастер спорта международного класса, 10-кратная чемпионка Узбекистана, призёр этапов World Cup, абсолютная чемпионка Азии.

АСЕЛЬ ШУКИРБАЙ

Организатор мероприятия.
Мастер Спорта международного класса, многократный призёр этапов World Cup и чемпионатов Азии по художественной гимнастике.

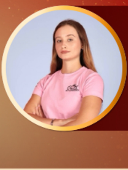

АРИНА ПРОКОПЕНКО

Организатор мероприятия.
Кандидат в мастера спорта, победитель международных и всероссийских соревнований.

ГЛАВНЫЙ СУДЬЯ ТУРНИРА:

ОЛЕСЯ САДОХИНА

Судья АСКХГ

Главный судья Всероссийской клубной лиги (2024–2026)
Руководитель Ассоциации клубов

Турнир проводится в соответствии с действующими правилами FIG 2025–2028.

ПРОГРАММА ТУРНИРА:

5 МАРТА — Прибытие команд.
6 МАРТА — Первый соревновательный день.
7 МАРТА — Второй соревновательный день.
8 МАРТА — День локальных соревнований.

Максимальное количество участников — 800 человек.

ПРОГРАММА ОБЩЕЙ ФИЗИЧЕСКОЙ ПОДГОТОВКИ (ОФП / GPT):

Нормативы ОФП для 2018 г.р. и младше	Нормативы ОФП для 2017–2015 г.р.
1. Наклон вперёд (складочка) 2. Уголок 3. Бабочка с наклоном вперёд 4. Кольцо 5. Корзинка 6. Мост из положения лёжа 7. Продольный шпагат 8. Пассе 9. Поворот в пассе 10. Чупа-чупс	1. Наклон вперёд (складочка) 2. Бабочка с наклоном вперёд 3. Поза лягушка 4. Корзинка 5. Мост из положения лёжа 6. Малый мост на коленях 7. Колесо 8. Шпагат (левый / правый / продольный) 9. Равновесие «арабеск» 10. Равновесие с ногой в сторону 11. Поворот в пассе 12. Поворот в аттитюд 13. Прыжок толчком двумя ногами с полушпагатом

ИНДИВИДУАЛЬНАЯ ПРОГРАММА:

Год рождения	Группа A Pro	Группа A	Группа B	Группа C	Группа D
2022		Б/П	Б/П		
2021		Б/П	Б/П		
2020		Б/П +вид	Б/П	Б/П	
2019	Б/П + вид	Б/П + вид	Б/П / вид	Б/П	Б/П
2018	Б/П + вид	Б/П + вид	Б/П / вид	Б/П	Б/П
2017	2 вида	Б/П +вид	Б/П / вид	Б/П	Б/П
2016	3 вида	2 вида	Б/П + вид	Б/П / вид	Б/П
2015	3 вида	2 вида	Б/П +вид	Б/П / вид	Б/П
2014	4 вида	3 вида	2 вида	вид	Б/П
2013	4 вида	3 вида	2 вида	вид	Б/П
2012	4 вида	3 вида	2 вида	вид	Б/П
Juniors 2011-2010	4 вида	4 вида	3 вида	2 вида	вид
Seniors 2009+	4 вида	4 вида	3 вида	2 вида	вид

ГРУППОВАЯ ПРОГРАММА:

Год рождения	Дуэты и трио
2019	Б/П
2018	Б/П
2017	Б/П
2016	Б/П
2015	Б/П / вид
2014	Б/П / вид
2012 - 2013	вид
2010+	вид

Year of Birth	Группы
2019 - 2018	Б/П
2018 - 2017	Б/П
2016 - 2015	Б/П / вид
2014 - 2012	2 вида
Junior	2 вида
Senior	2 вида

International United Dream Cup

НАГРАЖДЕНИЕ:

Во всех возрастных категориях **A, B, C** и **D**
гимнастки, занявшие 1–3 места, награждаются **медалями и призами от спонсоров.**

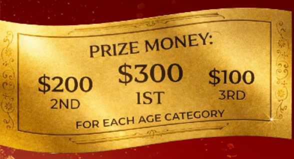

В категории **A PRO**:

- 1 место — **$300**
- 2 место — **$200**
- 3 место — **$100**

Все остальные участники данной категории получают **памятные медали и подарки.**

- Награждение проводится отдельно по каждому предмету (обруч, мяч, лента и т. д.), а также в многоборье (All-Around) по сумме баллов.
- **Судьи** также будут награждены специальными призами от **наших партнёров и спонсоров.**
- **Все гимнастки**, независимо от занятых мест, получат **эксклюзивные медали и подарки от спонсоров.**

ЗАЯВКИ И РЕГИСТРАЦИЯ:

Для судей:

— Судейский сертификат или официальное подтверждение судейской категории;
— Согласие на обработку персональных данных.

Каждая команда должна включать судью с соответствующей квалификацией.

Регистрация осуществляется через **KSIS**
или по электронной почте: **uniteddreamuae@gmail.com**

International United Dream Cup

СРОКИ ПОДАЧИ:

Регистрация	до 14 февраля 2026 года
Оплата регистрационного взноса	до 14 февраля 2026 года
Подача музыкального сопровождения (формат MP3)	до 14 февраля 2026 года

СТОИМОСТЬ УЧАСТИЯ:

(при оплате до 14 февраля 2026 года)

Индивидуальная программа:

- 1–2 вида — 750 AED / €180

- 3 вида — 800 AED / €190
- 4 вида — 850 AED / €200

Общая физическая подготовка (ОФП / GPT) — 450 AED / €110

ШТРАФ ЗА ОТСУТСТВИЕ СУДЬИ: 2 000 AED или €470

ОПЛАТА И СЧЕТА:

+ 971 55 440 7872 — Нина

РАЗМЕЩЕНИЕ ДЛЯ ПРИЕЗЖАЮЩИХ КОМАНД

Мы рады предложить несколько комфортных вариантов размещения для приезжающих команд в
Studio M Arabian Plaza — современном и удобном отеле.

Studio M Arabian Plaza стратегически расположен рядом с **Международным аэропортом Дубая** и обеспечивает удобный доступ к району Дейра. Отель находится в пешей доступности от станции метро Al Qiyadah, что позволяет быстро и комфортно добраться до ключевых деловых и туристических достопримечательностей Дубая с помощью **метро Дубая**.

Отель предлагает современные номера и апартаменты, созданные для **комфортного отдыха и удобства гостей**.

ДОСТУПНЫЕ ВАРИАНТЫ РАЗМЕЩЕНИЯ:

Одноместное-двухместное размещение
номер Urban King

AED 235 стандартный номер для одноместного или двухместного размещения, завтрак включён

GOODNIGHT
SLEEP WELL

Одноместное / двухместное размещение
номер Urban King

AED 335 апартаменты с одной спальней, завтрак включён

Двухспальные апартаменты

AED 465 апартаменты с двумя спальнями, завтрак включён

ПРОЖИВАНИЕ И ТРАНСФЕРЫ:

Информация об отеле будет предоставлена в дополнительном документе и в командном чате. Проживание в отеле является обязательным для всех участвующих команд.

В соревновательные дни будет организован бесплатный почасовой шаттл между отелем и местом проведения соревнований.

Бронирование будет осуществляться через координатора турнира (контактная информация будет предоставлена дополнительно).

МЕСТО ПРОВЕДЕНИЯ ТУРНИРА:

**116S ST — NAD SHAMMA,
ДУБАЙ, ОАЭ**

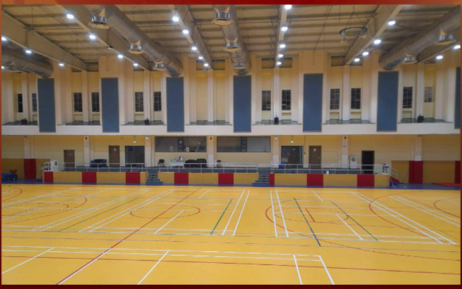

ФОТОГАЛЕРЕЯ:

INTERNATIONAL
UNITED DREAM CUP
DUBAI

YOU WON
500 $
INTERNATIONAL UNITED DREAM CUP
DUBAI 2025

DIPLOMA
YOU WON
500 $
INTERNATIONAL UNITED DREAM CUP

В ЗАКЛЮЧЕНИЕ:

Это не просто турнир — это **масштабное международное событие,** организованное на высочайшем уровне при поддержке ведущих спонсоров.

Вас ждут **роскошное оформление, профессиональное судейство, ценный нетворкинг, обмен опытом и незабываемые эмоции.**

Не упустите возможность стать частью одного из **самых ярких и престижных турниров года!**

ЖДЁМ ВАС В ДУБАЙ!

International United Dream Cup

КОНТАКТЫ:

+ 971 55 440 7872 — Нина

DUBAI SPORTS COUNCIL

Smith GYMNASTICS ACADEMY